



# El sector agrari i forestal

El sector agrari i forestal té un paper rellevant en termes de **rendibilitat socioeconòmica, equilibri territorial i protecció mediambiental**



- L'estructura econòmica de la nostra societat en tres sectors:
  - El sector primari → Agricultura i la ramaderia, la pesca, la mineria i l'activitat forestal.
  - El sector secundari → Indústria i les activitats energètiques.
  - El sector terciari → Transports, comerç, turisme, sanitat, educació, comunicacions (entre altres).

# Dades del sector agrícola i forestal:



- Distribució de la superfície a Catalunya per usos:

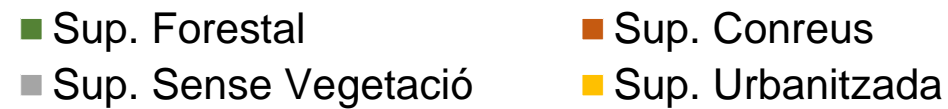
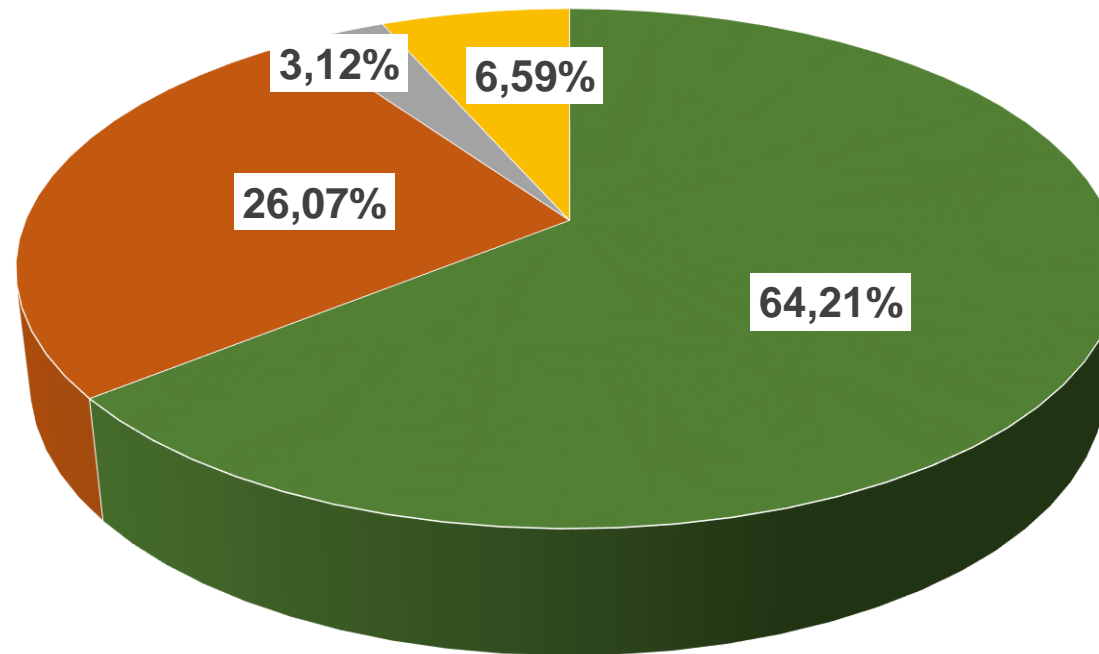

## Segons l'estudi “El valor ocult de l'activitat agrària a Catalunya” (a càrrec Fundació Món Rural)

- ✓ El món rural a Catalunya té un impacte de més de 8 milions d'euros anuals en termes de benestar
- S'estima que genera 8.070 milions d'euros anuals (1.000€/habitant).
- Xifra quatre vegades superior al valor econòmic directe que genera anualment l'activitat del sector quant a producció d'aliments i matèries.

# Presència territori i paisatge > pes demogràfic i econòmic



Una activitat amb gran presència al territori...

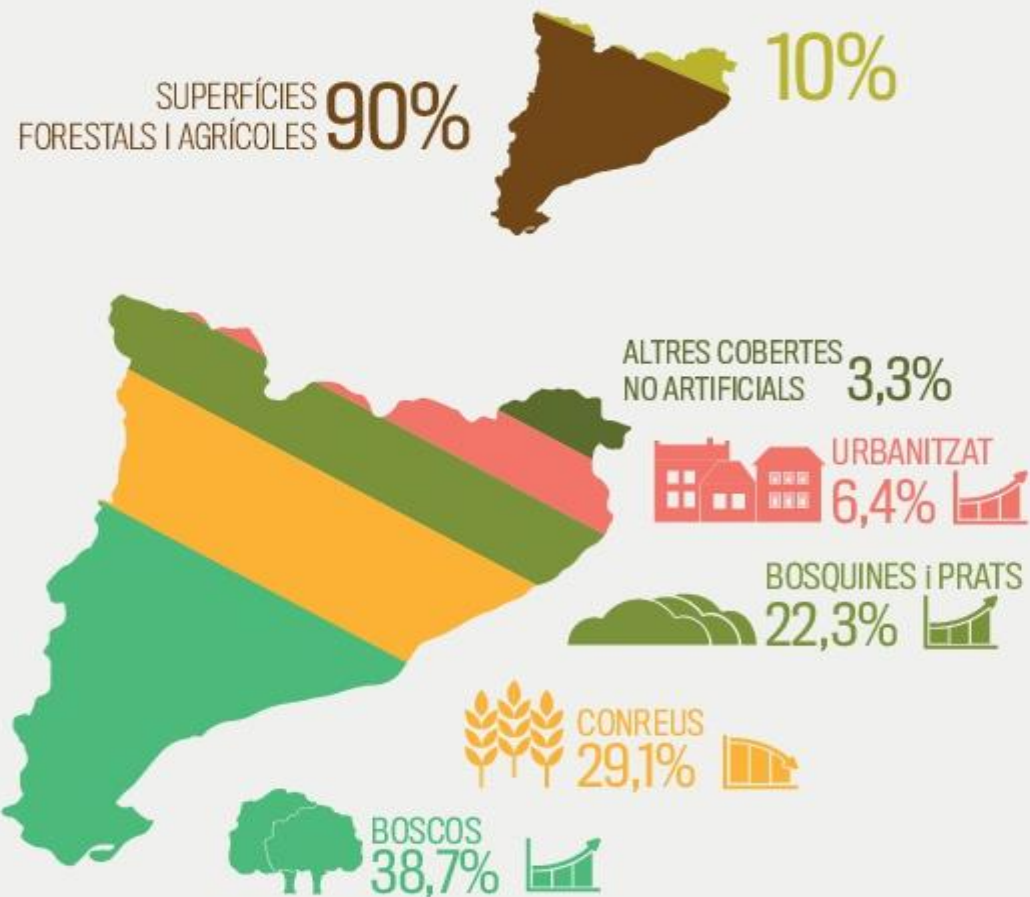

amb un pes socioeconòmic limitat i decreixent



2001	2016
2,6%	1,6%
POBLACIÓ OCUPADA	
1,7%	0,9%
PES ECONÒMIC VALOR AFEGIT BRUT (VAB)	



La major part del territori és gestionada per un nombre cada vegada menor de persones

- Importància de la ramaderia en la producció agrària.
- Importància de la silvicultura en la producció forestal

- ✓ Composició producció final agrària 4.343 M€
- ✓ Valor estimat dels productes forestals 58,8 M€

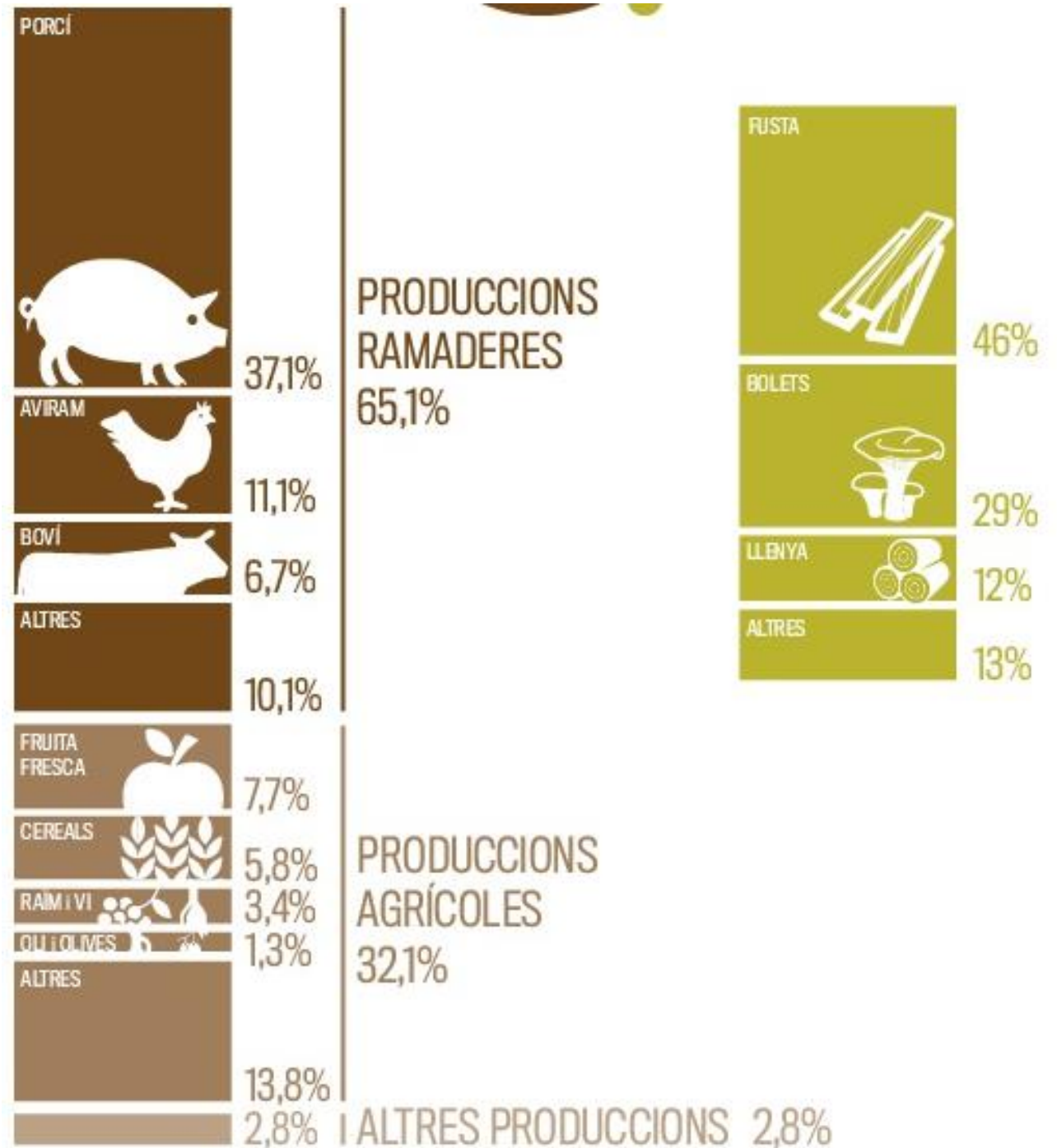



- Repercussió econòmica del sector



## Consum local o global?

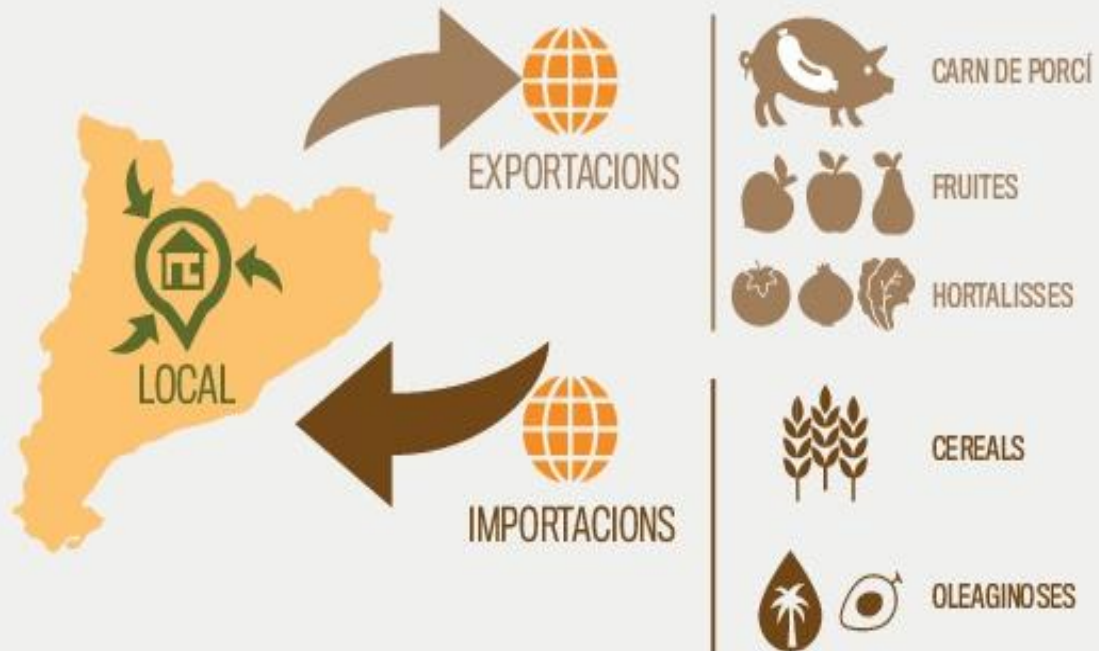

## La balança comercial dels productes agroalimentaris a Catalunya s'ha anat equilibrant des de 2010

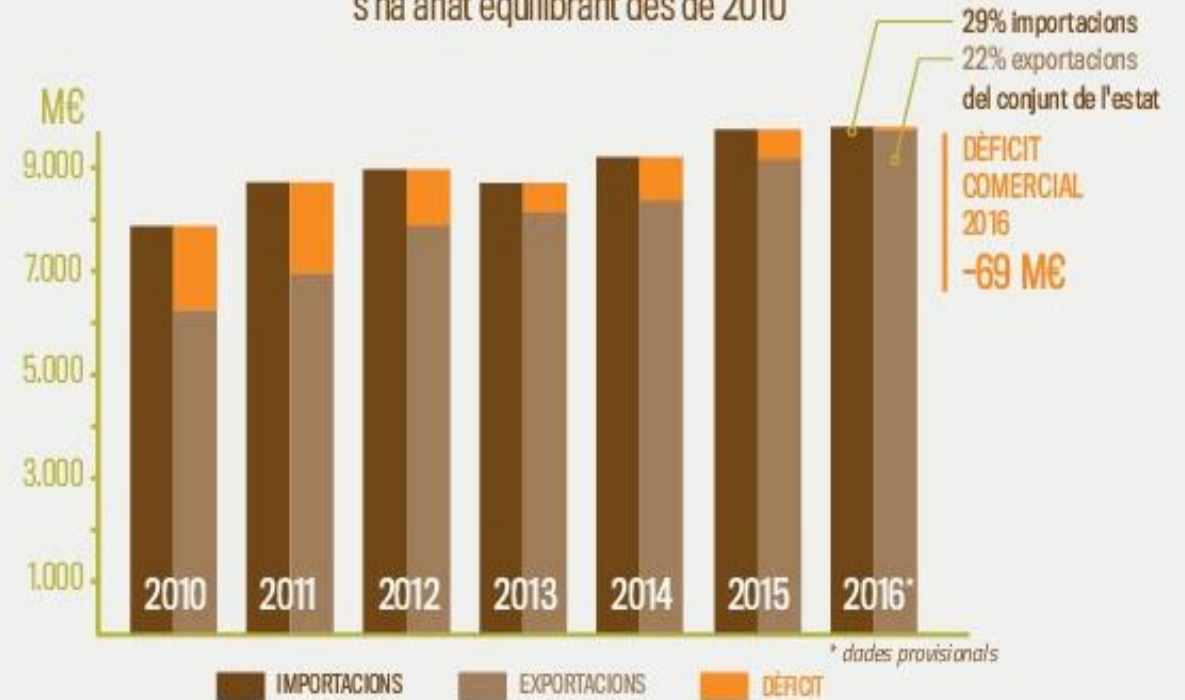



Existeixen molts serveis ambientals associats als espais agraris, no sempre prou coneguts

### Regulació climàtica



- Influència de la vegetació sobre el clima local: temperatura, humitat,...
- Captura i emmagatzematge de  $\text{CO}_2$ , gas amb efecte d'hivernacle (GEH)
  - ➔ Els boscos catalans absorbeixen un 10% de les emissions de GEH del país (2014)

### Regulació hidrogeològica



- Importància dels boscos, els conreus i el sòl en el cicle de l'aigua i els seus fluxos
- Manteniment de la permeabilitat del sòl a la infiltració de l'aigua
  - ➔ > 90% del territori no urbanitzat
- Prevenció de la desertificació
  - ➔ manteniment de vegetació en un terç del territori on hi ha un dèficit hídric important

### Conservació del sòl



- Prevenció de l'erosió
  - ➔ més d'un 40% del territori correspon a zones forestals o agrícoles situades en sòls amb pendent marcat (>5%)
- Pràctiques agrícoles tradicionals
  - ➔ construcció de feixes, bancals i marges de pedra seca

# L'aplicació de bones pràctiques en la gestió fa més sostenible l'activitat i promou altres beneficis indirectes

## Producció agrària ecològica

### AGRICULTURA ECOLÒGICA



171.937 ha  
2.496 productors



(dades 2016)

### AGRICULTURA INTEGRADA



46.432 ha  
2.476 productors



23%  
dels conreus  
amb producció  
ecològica o  
integrada

## Ordenació forestal



BOSCOS PRIVATS

452.279 ha  
3.473 plans d'ordenació



BOSCOS PÚBLICS

255.961 ha  
460 plans d'ordenació

57%  
dels boscos  
ordenats



17%  
dels boscos  
certificats



CERTIFICACIÓ FORESTAL

210.037 ha

*Si l'activitat d'agricultors, ramaders i/o silvicultors deixa de ser rendible i reconeguda...*



S'afavoreix el despoblament del medi rural i es perd capacitat de gestió efectiva sobre el 90% del territori



Es redueix el potencial productiu local d'aliments, productes forestals i altres recursos, que caldrà importar de fora



Es dificulta la prestació de molts serveis relacionats amb l'activitat agrària que aporten beneficis a la societat i es perd biodiversitat

Infografies de caràcter divulgatiu de la Fundació el Món Rural



Dades a nivell de l'estat espanyol:



**SEGRE**

► 12 Diciembre, 2017

PAÍS: España

PÁGINAS: 28

TARIFA: 1626 €

ÁREA: 361 CM<sup>2</sup> - 43%

FRECUENCIA: Diario

O.J.D.: 8826

E.G.M.: 77000

SECCIÓN: ECONOMIA



AGRICULTURA BALANÇ

# La renda agrària va fer el màxim històric de 27.126 milions el 2016

El ministeri d'Agricultura xifra el creixement en un 10,63%, catapultat per la branca vegetal davant de la ramaderia || Destaca la pujada de valor de l'oli d'oliva